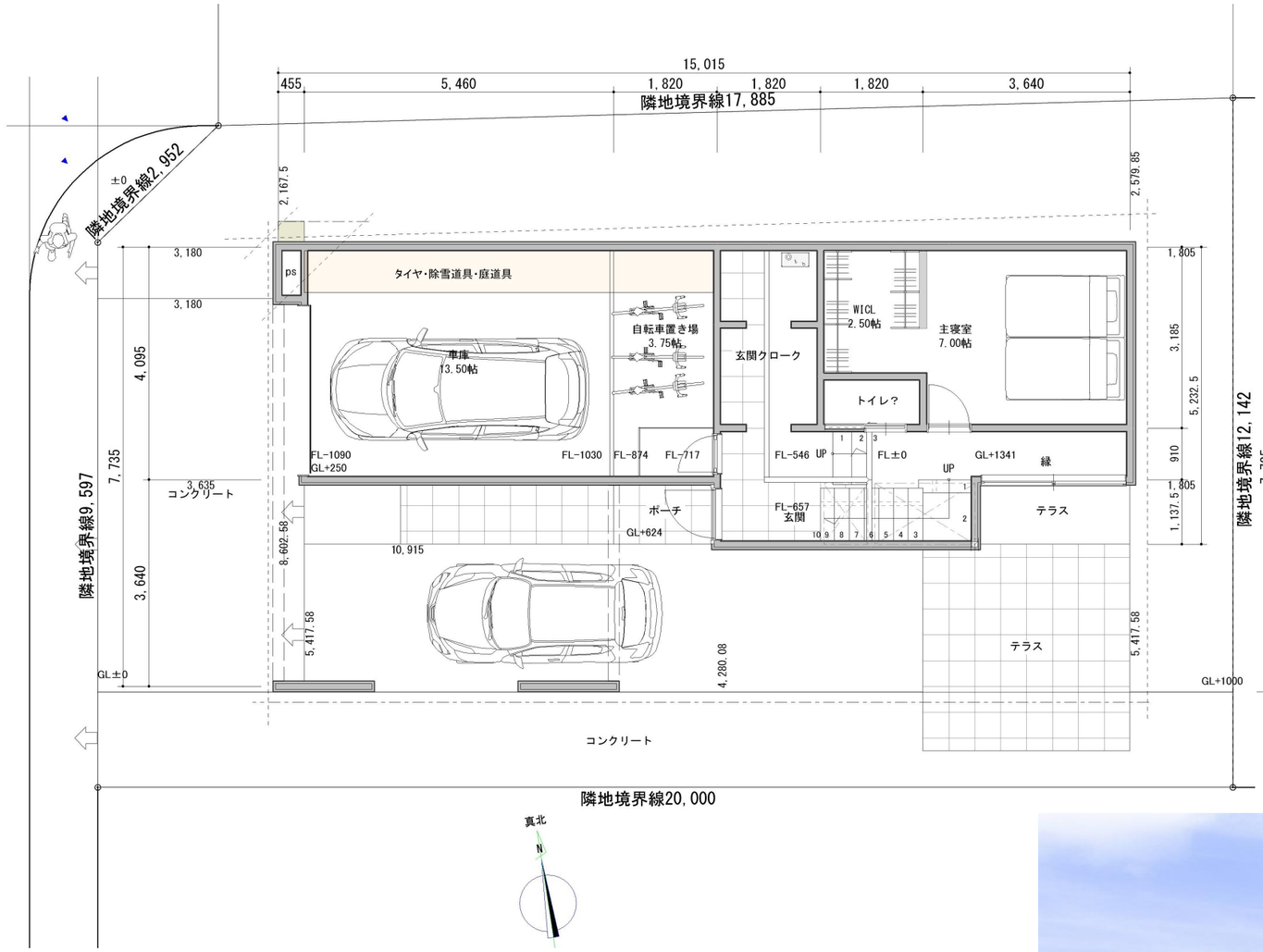

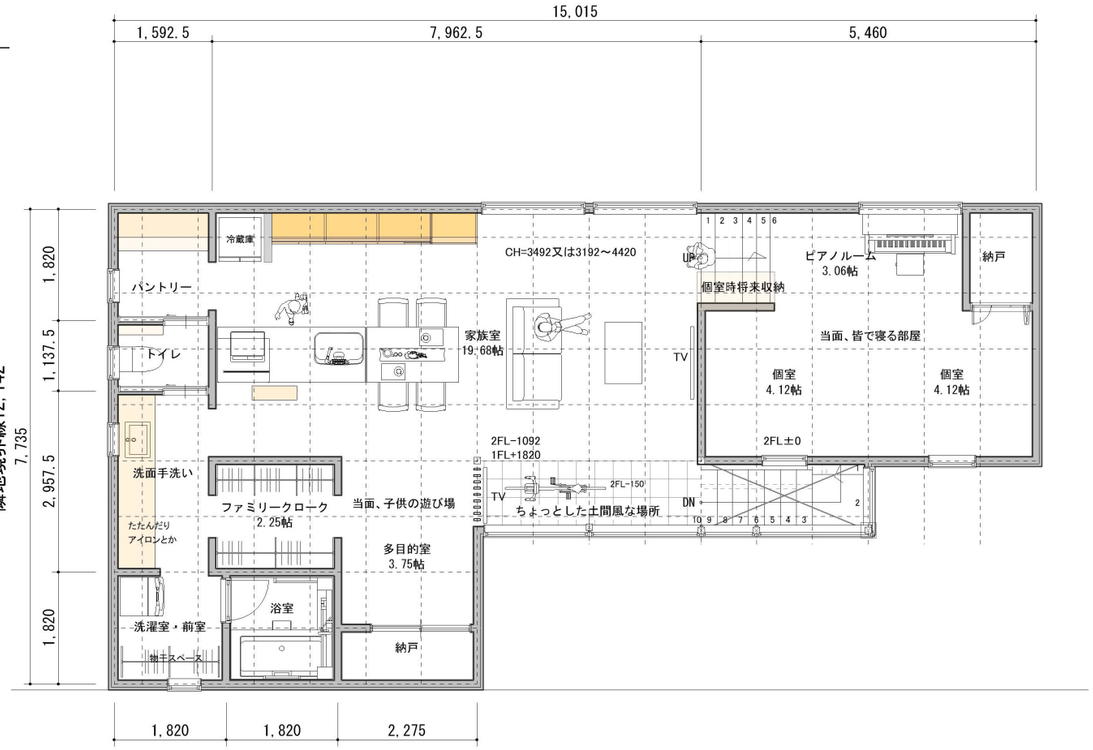

敷地面積：　235.23㎡(71.01坪)
1F床面積：　34.98㎡(10.56坪) その他車庫　9坪
2F床面積：　90.26㎡(27.24坪)
延床面積：　125.24㎡(37.80坪)　全面積　46.8坪
建築面積：　90.26㎡(27.24坪)　建蔽率　59.30%＜60%

PROJECT		CHECK	CHECK	CHECK	CHECK	TITLE	SCALE	DATE	NO/
	株式会社 ミライエホーム 一級建築士事務所 (石)第4955号 管理建築士 横川修一　一級建築士(大臣)226571号					配置図 平面図 外観	1:100		